

JOURNAL 27

December 2021

Magazín zákazníkov

OBSAH

| | |
|-----------------------|----|
| ÚVOD | 3 |
| UPGRADE 2022 | 4 |
| INŠTALÁCIA VERZIE X8 | 5 |
| REGISTRÁCIA VERZIE X8 | 7 |
| PREMIER AI | 8 |
| NOVINKY VERZIE X8 | 12 |
| SHOPTET | 21 |
| RAYNET | 23 |
| E-SHOP | 25 |

premier.cz • ipremier.sk

PREMIER[®]
SYSTEM

PREMIER AI

(Nový produkt od 1. 1. 2022)

**Rýchla cesta dokladov z e-mailu
priamo na zaúčtovanie
do systému PREMIER.
Všetko len na pár kliknutí.**

- Nemusíte hľadať externé riešenie, PREMIER prichádza s vlastným produktom (ako jediný na trhu).
- Spracujte faktúry a ďalšie doklady ľahko, rýchlo a bez chýb.
- Šetrite svoj čas, zbavte sa papierov a nechajte pracovať PREMIER za vás!

**Vyťažujte faktúry priamo
vo vašom informačnom
systéme PREMIER!**

Čo dokáže?

- Vyťažovať faktúry a ďalšie doklady (pdf, obrázky, skeny (OCR)).
- Rozpoznať údaje faktúry. S pomocou histórie a previazaných dokladov navrhnúť vyťaženie položiek vrátane úč. predpisov, strediska, zákazky atď.
- Spoľahlivo zaúčtovať faktúry a zaradiť ich do elektronického archívu.

... a mnoho ďalšieho v kapitole PREMIER AI aj v novej verzii programu X8.

X8

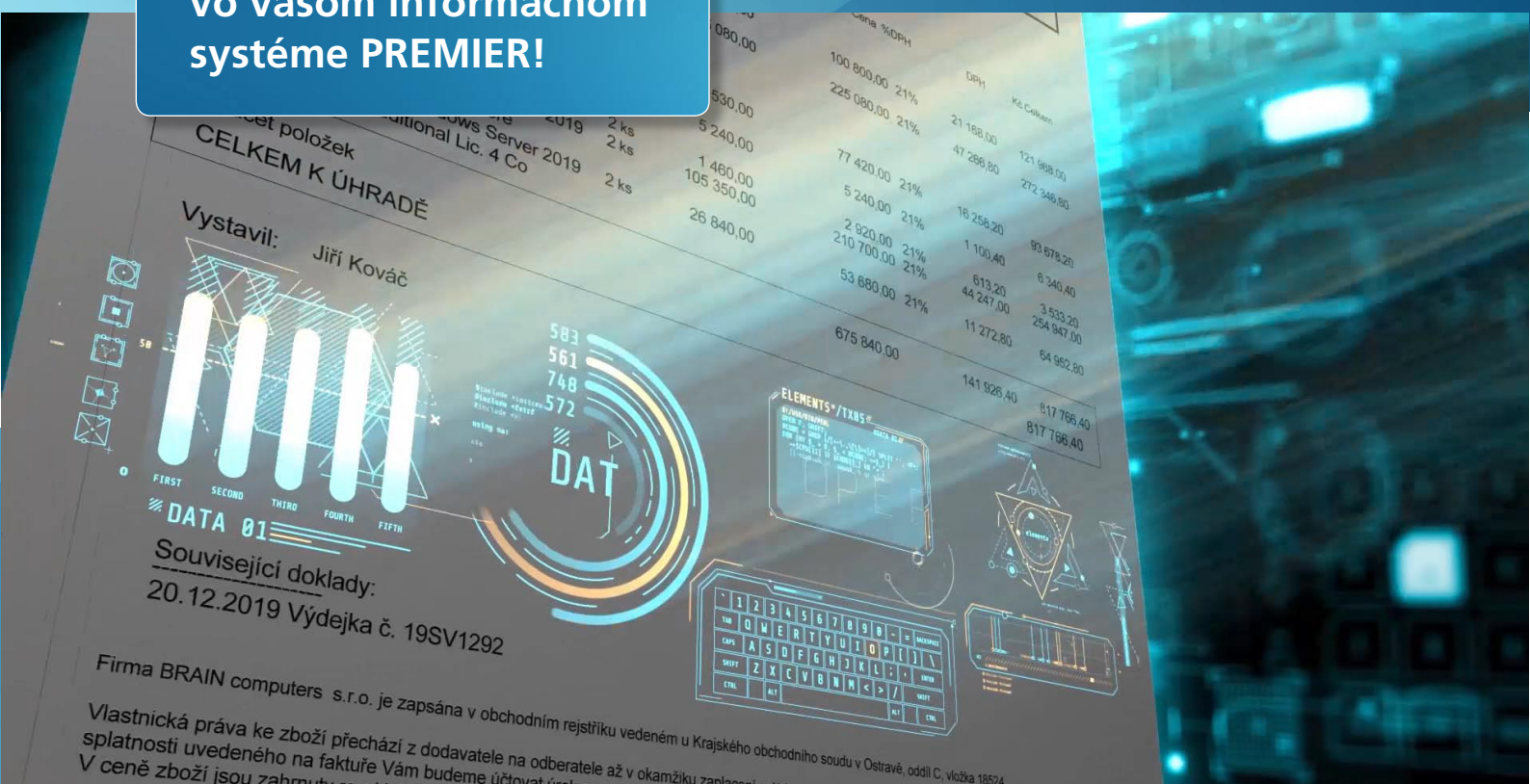

PREMIER[®]
SYSTEM

Vážení užívatelia,

po roku opäť prichádzame s novou verziou PREMIER X8, ktorá predovšetkým reflektuje aktuálne trendy smerujúce k maximálnej digitalizácii, automatizácii procesov a bezpapierovému spracovaniu dát.

Verzia PREMIER X8 ponúka celý rad noviniek predovšetkým pre efektívnejšiu prácu účtovníkov. Napríklad automatické rozúčtovanie dokladu podľa časového rozlíšenia, hromadné spracovanie daňových dokladov k platbe, automatický prenos dát z banky do účtovného programu, nové mzdové položky a mnoho ďalších.

S novou verziou X8 uvádzame na trh novú integráciu s CRM systémom Raynet, ktorú sme vytvorili v spolupráci so spoločnosťou SCOVECO. Zdokonalili sme komunikáciu s e-shopom Shoptet a pochopiteľne nová verzia X8 reaguje na aktuálnu legislatívu.

Novú verziu sme progresívne označili PREMIER X8, pretože predstavuje výrazný skok vo vývoji prekvapení, ktoré pre vás naši vývojári pripravili v podobe úplne nového jedinečného produktu.

Nový produkt PREMIER AI

Ako jediný informačný systém prichádzame s vlastným riešením PREMIER AI na vyťažovanie nielen účtovných dokladov. PREMIER AI vám umožní rýchlu cestu dokumentov z e-mailu priamo na zaúčtovanie, a to všetko

na pár kliknutí. Automaticky vloží faktúru z e-mailu či úložiska, rozpozná jej údaje a zaúčtuje do PREMIERA, to všetko rýchlo, ľahko a bez chýb. Eliminácia ľudských chýb, preklepov, úspora času aj energie je tu enormná.

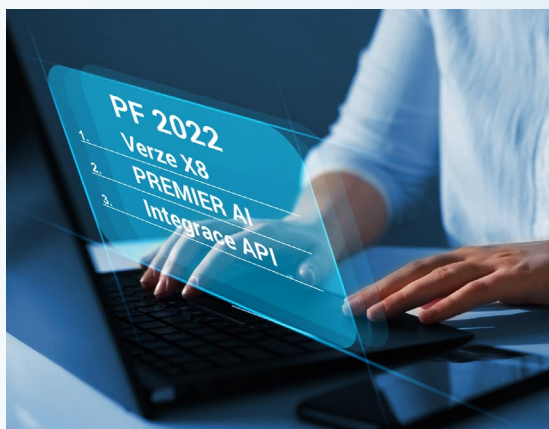

Program PREMIER je prvým informačným systémom na trhu, ktorý má tieto funkcie integrované priamo v systéme, čo je pre nadväznosť dokumentov a celkovú kompaktnosť zásadná výhoda. Nielen toto spojenie prináša celý rad ďalších výhod a komfortných funkcií, ktoré budete môcť využívať. PREMIER AI

používa tie najvyspelejšie technológie vrátane veľmi kvalitného OCR na prevod obrázkov/skenov na texty.

Sme si istí, že PREMIER AI bude hrať nepostrádateľnú úlohu v práci s informačným systémom PREMIER u každej spoločnosti, a to nielen u účtovných spoločností a väčších firiem, ale aj u tých najmenších zákazníkov.

Viac o tomto produkte a ďalších novinkách sa dozviete ďalej v tomto Journale č. 27. Spoločnosť PREMIER system, a.s., vám praje veľa šťastia, zdravia, aby sa vám celý rok 2022 v podnikaní darilo, a na záver by som rád poďakoval za vašu priazeň a prejavenú dôveru v náš systém.

Boleslav Buzek
riaditeľ spoločnosti

Upgrade 2022

■ ČO PONÚKA BALÍČEK PODPORY „UPGRADE 2022“?

Používatelia získavajú prístup k stiahnutiu novej verzie PREMIER system X8, ktorá ponúka technické a legislatívne zmeny pre rok 2022. Akcia „UPGRADE 2022“ ponúka možnosť stiahnuť si novú verziu, ktorá zahŕňa technické a legislatívne zmeny platné k príslušnému obdobiu. Klient obstaraním upgrade získava:

- nárok na aktualizáciu tejto verzie po dobu jedného roka s možnosťou sťahovať z internetu všetky aktualizácie reagujúce na novinky v platnej legislatíve a technologické a funkčné zdokonalenia programu,
- celoročný hotline a e-mail podporu,
- celoročnú on-line podporu (TeamViewer),
- nárok na zachovanie vernostnej zľavy (pre užívateľov s maximálnou vernostnou zľavou),
- nárok na zvýšenie vernostnej zľavy na upgrade v ďalšom roku.

■ CENOVÉ PODMIENKY „UPGRADE 2022“

Každý aktualizčný poplatok je kalkulovaný vo výške 22% z celkovej predajnej ceny programu, vrátane ceny za rozšírenie ďalších licencií či modulov. V každom nasledujúcom roku získava nadobúdateľ nárok na 12% zľavu z ceny upgrade v prvom roku, pričom maximálna zľava môže byť 42% z ceny za upgrade v prvom roku.

| Rok užívania | Čiastka pre výpočet upgrade | Zľava |
|---------------|--------------------------------|-----------|
| 1. rok | 22 % z predajnej ceny programu | bez zľavy |
| 2. rok | 22 % z predajnej ceny programu | 12 % |
| 3. rok | 22 % z predajnej ceny programu | 24 % |
| 4. rok | 22 % z predajnej ceny programu | 36 % |
| 5. rok | 22 % z predajnej ceny programu | 42 % |
| d ďalšie roky | 22 % z predajnej ceny programu | 42 % |



V prípade nezaplatenia, nevyužitia ponuky upgrade, stráca nadobúdateľ nárok na všetky získané vernostné zľavy!

Vyššie uvedené ustanovenie sa netýka zmluvných partnerov, u ktorých je pravidelný upgrade priamo stanovený v licenčnej zmluve ako povinnosť.

■ PLATOBNÉ PODMIENKY

Spoločne s novou verziou obdržia klienti zálohovú faktúru, zmluvní partneri obdržia finálnu faktúru so splatnosťou 14 dní. Ihneď po zaplatení zálohovej faktúry bude všetkým klientom zaslaná finálna faktúra – daňový doklad.

Inštalácia verzie X8

Inštalácia novej verzie prebieha prostredníctvom novej ponuky „UPGRADE na verziu X8“. Pokiaľ sa vám táto ponuka nezobrazuje, je nutné najskôr vykonať štandardnú aktualizáciu PREMIER update! (nachádza sa v rovnakom menu). Po tejto aktualizácii už bude ponuka „UPGRADE na verziu X8“ dostupná (Aktualizácia PREMIER update teraz prebieha úplne automaticky, jednoduchým kliknutím na funkciu Aktualizácia, bez nutnosti potvrdzovania ďalších krokov).

■ INŠTALÁCIA Z HLAVNÉHO MENU

Kliknite na ponuku „UPGRADE na verziu X8“ a potvrdte nasledujúcu ponuku „Aktualizácia“. Všetko už prebehne úplne automaticky. Ešte pred ponukou sa objaví upozornenie, že sa už jedná o novú verziu, teda bude potrebný nový registračný kód.

Ak máte sieťovú aplikáciu, inštaláciu je možné vykonať z ktorejkoľvek stanice. Odporúča sa však priamo na serveri. Ukončíte prácu v systéme. Ak máte sieťovú aplikáciu, presvedčte sa v module „Interné oznámenie“, že nie je nikto aktívny v programe, teda nie je prihlásený a v programe nepracuje. Toto je tiež možné zistiť v module Správca – Prihlásení užívateľa.

Ak sú všetci používatelia odhlásení, je možné pristúpiť k samotnej aktualizácii. Vľavo hore v hornom menu „Štart“ sa zobrazí nová ponuka „UPGRADE na verziu X8“.

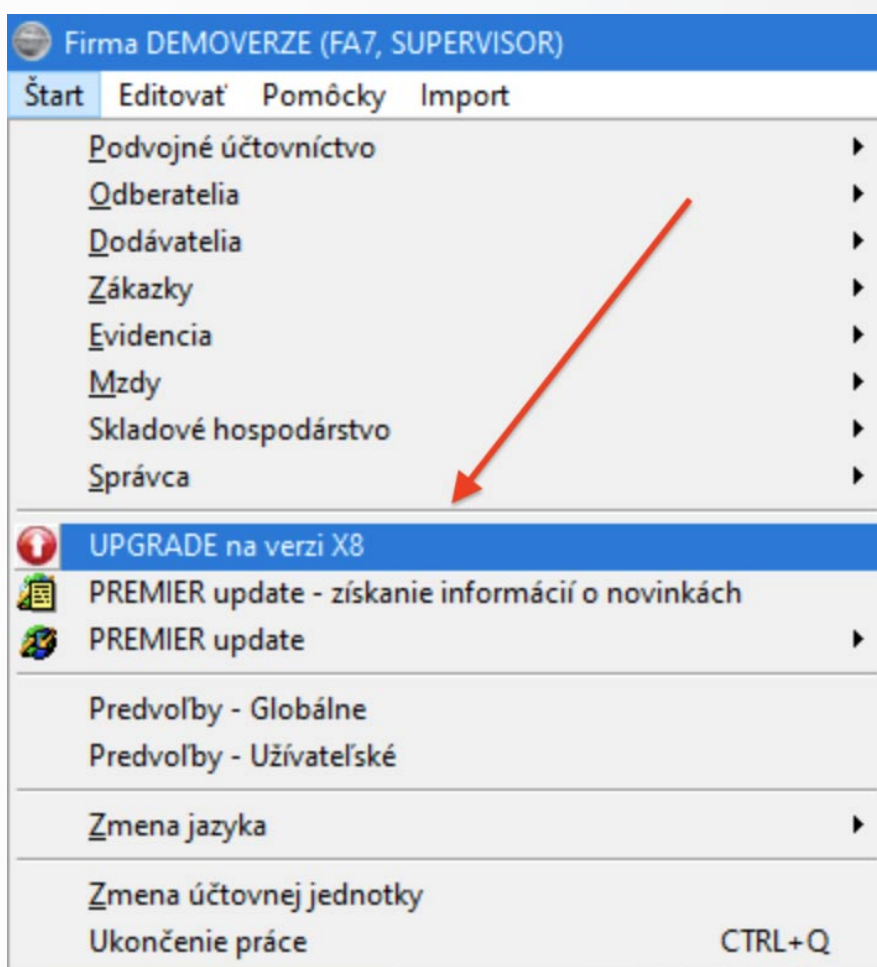

■ INŠTALÁCIA POMOCOU INŠTALAČNÉHO SÚBORU z www.ipremier.sk

Ak spustíte inštaláciu „Setup.exe“ na počítači alebo serveri, kde bola inštalovaná predchádzajúca verzia programu (od verzie X3), inštalátor automaticky rozpozna, že na tomto počítači sa PREMIER nachádza, a ponúkne vám tak jednoduchší variant inštalácie novej verzie. Pri tomto výbere a potvrdení sa už spustí inštalácia novej verzie X8 a všetko sa automaticky aktualizuje.

Pokiaľ sa počas roka menil server či počítač, na ktorom bola staršia verzia inštalovaná,

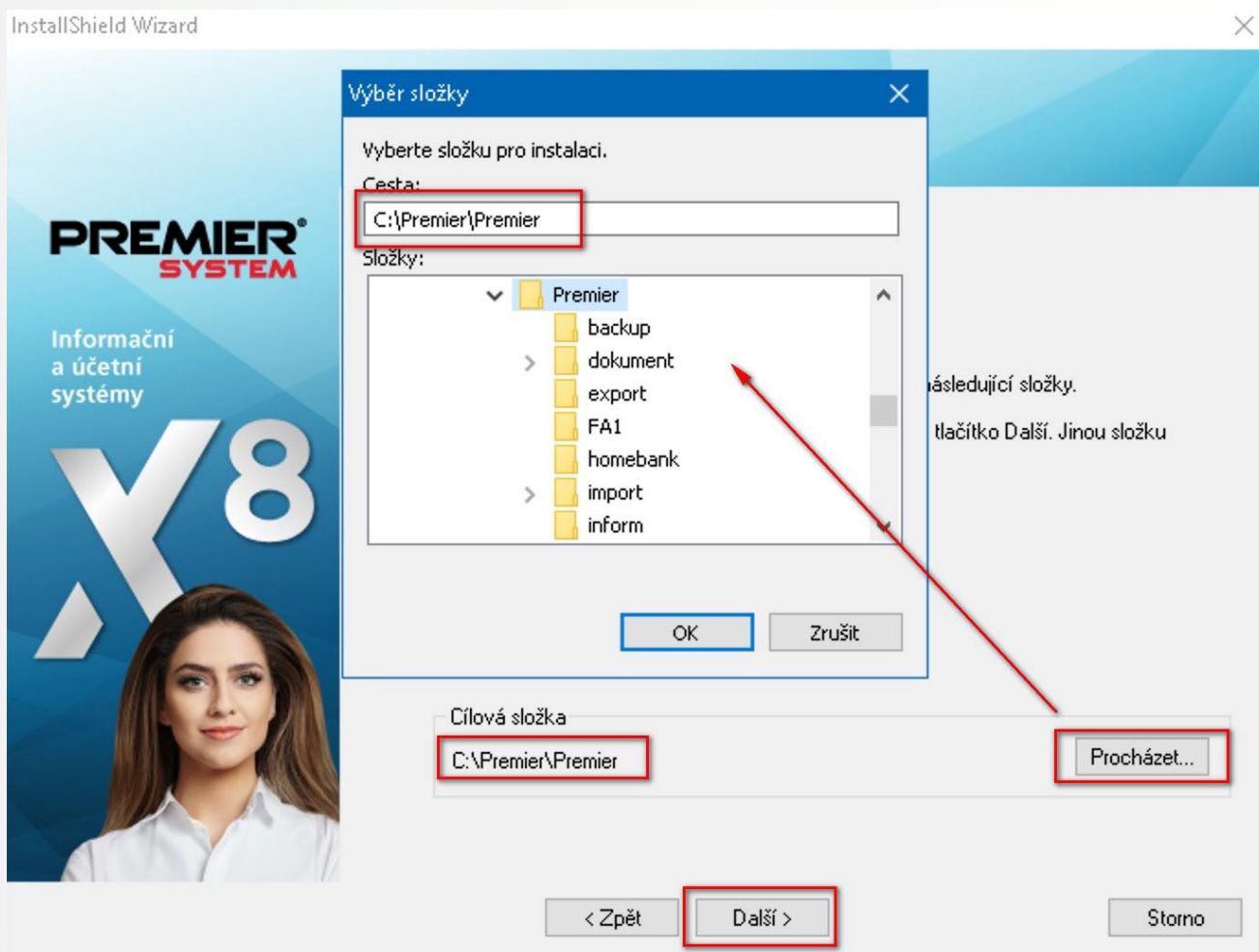
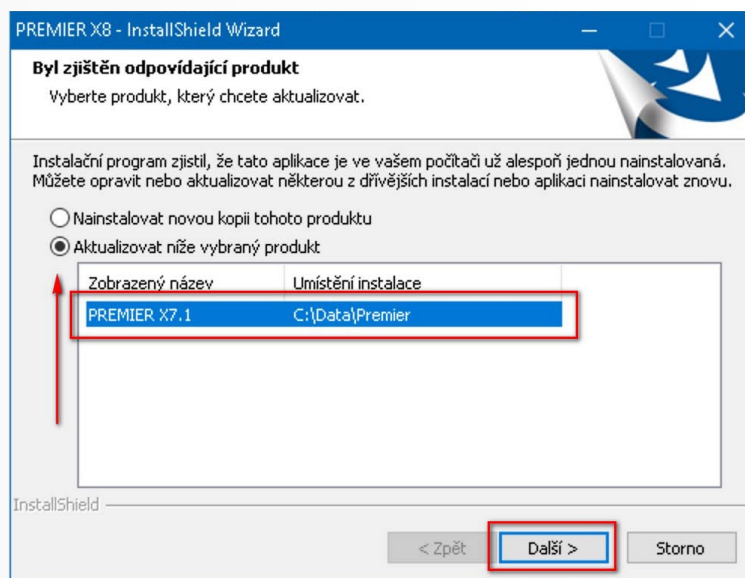

inštaláciu je možné tiež spustiť prostredníctvom stiahnutého „Setup.exe“, je len nutné zadať cestu, kde sa bude program inštalovať. Zadáme teda adresár, kde je PREMIER system aktuálne uložený.

Registrácia verzie X8

REGISTRÁCIA VERZIE X8

Registrácia verzie X8 sa **po novom vykonáva plne automaticky**. Po vykonaní upgrade na verziu X8 dôjde k automatickému načítaniu nového registračného kódu z licenčného servera. Už sa nezobrazí dialóg pre registráciu, iba sa spustí zaregistrovaný program. Overiť si vykonanú registráciu môžete na spustenom programe horná lišta „Pomôcky - O aplikácii PREMIER system/Registrácia licencií“, kde je možné vidieť, že je program registrovaný.

V prípade problémov s registráciou či následnou preregistráciou licencie sa prosím obráťte na e-mail: podpora@ipremier.sk alebo na tel: +421 (0)34/ 225 10 14.

Pokiaľ automatické načítanie kódu nebude úspešné, program vás po prvom spustení vyzve na zadanie kódu klasickým spôsobom.

Kód teda načítate do systému pomocou tlačidla „Načítať z licenčného servera“.

Pokiaľ voľba nebude aktívna, je nutné zadať kód ručne (nutné dodržať jeho 4 číselný formát). Kód je vytlačný na faktúre/zálohovom liste za upgrade.

Pri registrácii si môžete skontrolovať/aktualizovať svoje kontaktné údaje, ktoré sú povinné. Vyplnený kontaktný e-mail slúži na komunikáciu z našej strany (faktúry, kódy...). Zmeniť komunikačný e-mail je možné opäť iba pri registrácii programu.

PREREGISTRÁCIA

Prvý kód k novej verzii je vždy časovo obmedzený. Po úhrade aktualizáčného poplatku dôjde k automatickému načítaniu predĺženého registračného kódu.

Pokiaľ nedôjde k automatickej preregistrácii včas, začne vás systém pred koncom platnosti registračného kódu na vypršanie platnosti kódu upozorňovať.

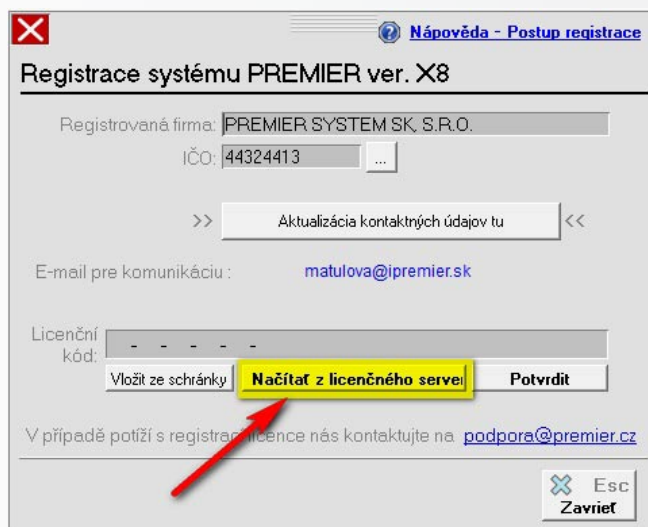
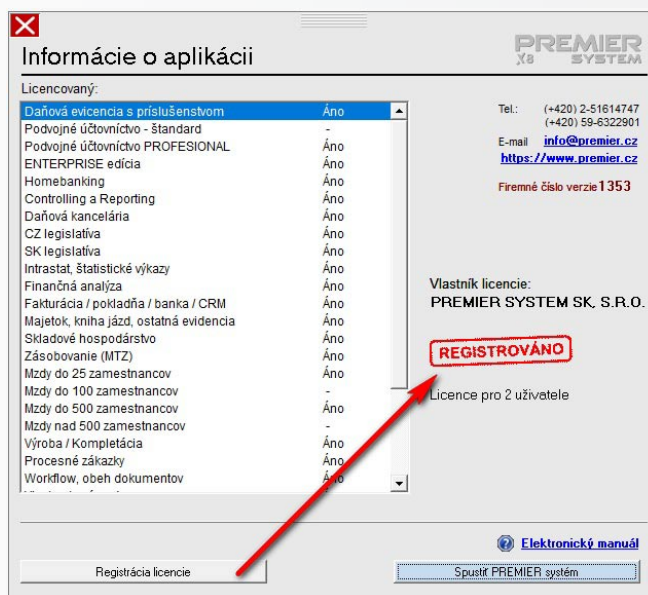

Dôvody, prečo nedošlo k automatickej preregistrácii:

- nemáte doteraz uhradený aktualizáčny poplatok,
- nefunguje vám automatické načítanie kódu a bude nutné ho zadať ručne.

Ručne preregistráciu vykonáte na spustenom programe cez hornú lištu „Pomôcky - O aplikácii PREMIER system/Registrácia licencií“ - „Registrácia licencií“ - „Chcete program preregistrovať“ - „Áno“.

PREMIER AI

**Jednoducho, rýchlo
a na pár kliknutí.
Z e-mailovej schránky/disku
až do informačného systému.**

PREMIER AI je inteligentné riešenie pre informačný systém PREMIER, ktoré uľahčuje prácu účtovnému oddeleniu, zbavuje ich ručného prepisovania dát z účtovných dokladov a vytvára prehľadný elektronický archív. S pomocou umelej inteligencie automatizuje spracovanie dokladov. Vyťažuje doklady s vysokou presnosťou, rýchlo, bezpečne a eliminuje vznik chýb na minimum.

Unikátny je predovšetkým fakt, že nejde o riešenie tretej strany. PREMIER AI je riešenie spoločnosti PREMIER systém, a.s., a je integrálnou súčasťou informačného systému PREMIER, čo prináša bezkonkurenčné výhody v kompaktnosti a previazanosti s dokladmi v informačnom systéme. V tomto ohľade sme jediný informačný systém s vlastným riešením na vyťažovanie dokladov na trhu.

PREMIER AI môžete prevádzkovať ako na vlastnom serveri, tak na vzdialenej ploche v spojení so službou PREMIER Outsourcing.

PREMIER AI – NÁSTROJ NA KVALITNÉ VYŤAŽOVANIE DOKLADOV

Načítanie faktúry do systému vyťažovania

PREMIER AI ponúka viac možností. Predovšetkým je potrebné vyzdvihnúť jedinečné hromadné skopírovanie e-mailov, vrátane podpory pre viac príloh príloh v jednom e-maile. Automaticky rozpozná typ dokumentu (faktúra, objednávka, zálohový list).

- Automaticky cez e-mailovú adresu vyhradenú pre príjem.
- Hromadným kopírovaním e-mailov či súborov z úložiska.
- Priamym skenovaním a tiež presunom Drag and Drop.
- Prijíma faktúry a dokumenty v **PDF, JPG, PNG**.
- Pripravujeme spárovanie s mobilným fotoaparátom a vlastné externé úložisko.

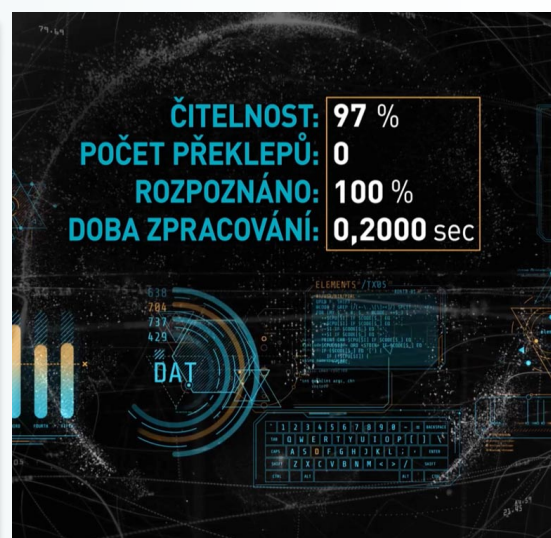
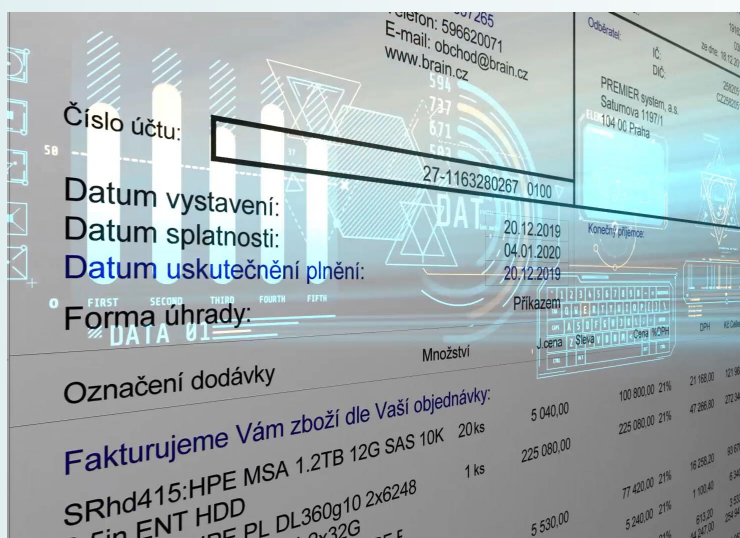

SPRACOVANIE FAKTÚRY

Rýchlo a spoľahlivo

Program v zlomku sekundy automaticky rozpozná charakter dokumentov alebo e-mailových príloh (faktúra, objednávka, zálohový list, upomienka).

Automaticky 100% rozpozná kľúčové údaje faktúry, ponúkne na zaúčtovanie a na automatické archivovanie prílohy s väzbou na faktúru.

Inteligentne využije históriu faktúry na automatické zaúčtovanie položky vrátane účtovacieho predpisu, textu, rekapitulácie DPH a ďalších údajov.

Tučne sú označené dokumenty, ktoré boli rozpoznané ako faktúry.

Detekcia duplicitnej faktúry.

Faktúra # 2185008526

Dodávateľ:
Webglobe, a.s.
Stará Prievozná 1349/2
821 09 Bratislava
Slovenská republika
IČO: 52 486 567
DIČ: 2121061899
IČ DPH: SK2121061899

Odberteľ:
PREMIER system SK, s.r.o.
Ružová 19
909 01 Skalica
Slovenská republika
IČO: 44324413
DIČ: 2022679978
IČ DPH: SK2022679978

Zvoľte akciu...
Dokument: Faktúra # 2185008526
Číslo: 2185008526
Variabilný symbol: 2189009777
Naše IČ v dokumentu: 52486567
IČ partnera: Webglobe, a.s.
Datum uskutočnenia: 30.12.2021
Datum vystavenia: 30.12.2021
Datum splatnosti: 16.01.2022
Bankovní spojenia: (IBAN:)

Objektový dokument - čitateľný
Vytvorit nový doklad: PF - Prijatá le
Rada: PF
S pomocou histórie: [1x] Náhled | Upřesnit
Rada: PF hosting premier.sk

Suma na úhradu: 0,- €

Celkom bez DPH: 43,34 €
Celkom DPH: 8,67 €
Celkom s DPH: 52,01 €
Zaplatená záloha: 52,01 €

Celkom: 104,02
Uhrazeno / Zálohy: 52,01
Zaokrouhlení: 52,01
K úhrade: EUR 52,01

D = duplicita, faktúra je už zapísaná

AI vygeneruje QR v prípade, že nie je na faktúre zobrazený.

Pohodlné zaúčtovanie dokladov bez použitia klávesnice. Samotný zápis a zaúčtovanie vo väčšine prípadov nevyžadujú ani vstup z klávesnice, úspora času a eliminácia chýb je enormná.

Ďalšie užitočné funkcie pri spracovaní faktúry

- Dokáže vytvoriť QR kód pre rýchlu platbu podľa načítaných údajov, pokiaľ nie je na faktúre.
- Stráži existenciu partnera a duplicitu faktúry!
- Zobrazí históriu podobnej faktúry ako pomôcku pre automatické zaúčtovanie.

- Vyčíta tiež grafické prílohy, pokiaľ sú súčasťou e-mailu (zmluvy, certifikáty a pod.).
- Ponúkne zálohové platby na vypárovanie, otvorené objednávky, priradenie stredísk atď.
- Nie je potrebné inštalovať špeciálnu aplikáciu. Iba PREMIER – Update.

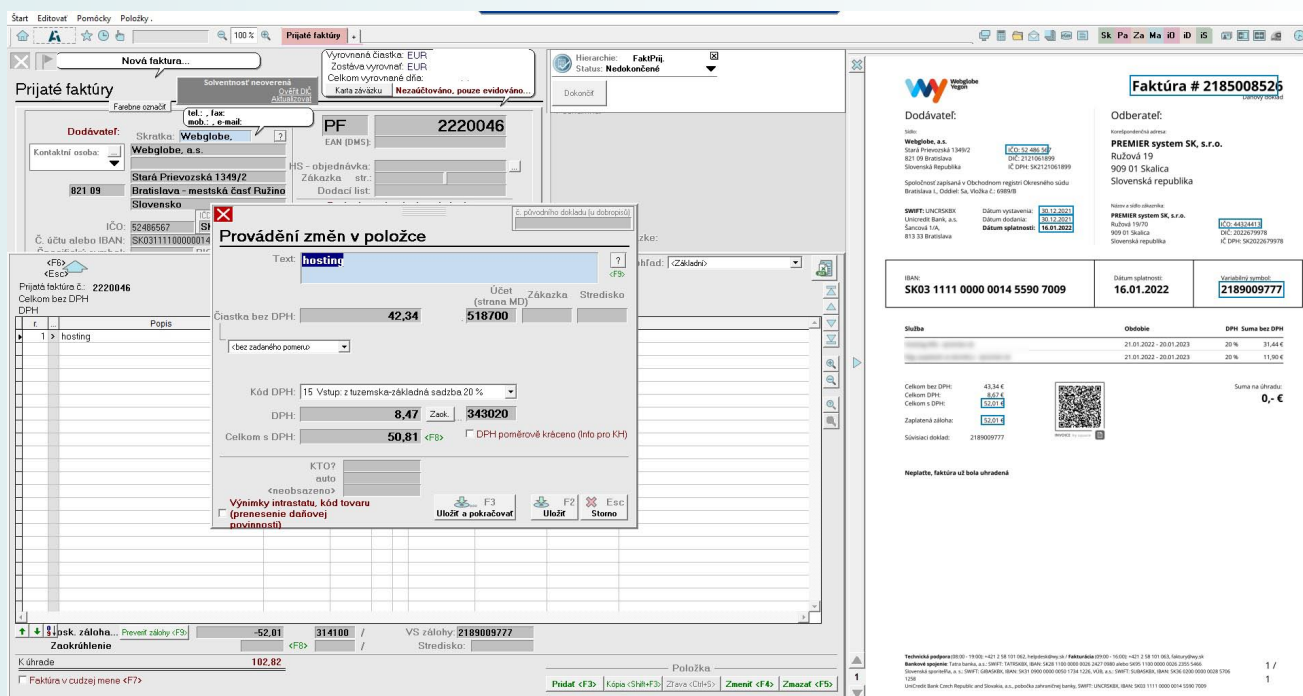

Pri účtovaní sa sken faktúry komfortne zobrazuje na pravej strane pre ľahšie účtovanie.

UNIKÁTNA VÝHODA VLASTNÉHO RIEŠENIA K INFORMAČNÉMU SYSTÉMU

PREMIER AI je integrálnou súčasťou informačného systému PREMIER, čo ponúka bezkonkurenčné možnosti pre komfortné zaúčtovanie s využitím histórie a návazných dokladov na párovanie – zálohy, objed-

návky, príjemky ad. Nejedná sa o riešenie tretej strany a ďalší vývoj aplikácie je úplne v našich rukách.

- Využíva históriu v programe PREMIER pre kompletne automatické zaúčtovanie položiek faktúry.
- Automatické vyhľadanie partnera podľa IČO.
- Ponúka párovanie s existujúcimi dokladmi v systéme PREMIER.

MODERNIZÁCIA VKLADANIA DOKUMENTOV

Súčasťou PREMIER AI budú aj nové možnosti pripájania dokumentov naprieč programom bez nutnosti otvárať väzby:

- Možnosť vkladať e-maily s rozpadom na e-mail a prílohy a voľbou uloženia vybranej prílohy.

- Jednoduché kopírovanie konkrétnej prílohy na vybrané miesto v PREMIERI.
- Možnosť skopírovať viac dokumentov zo zložky/úložiska.
- Modernejšia správa dokumentov.
- Nová možnosť vkladania pomocou mobilného telefónu a priame skenovanie.
- Dokumenty bude možné ukladať a archivovať na PREMIER DISK alebo do databázy SQL server (PS ENTERPRISE).

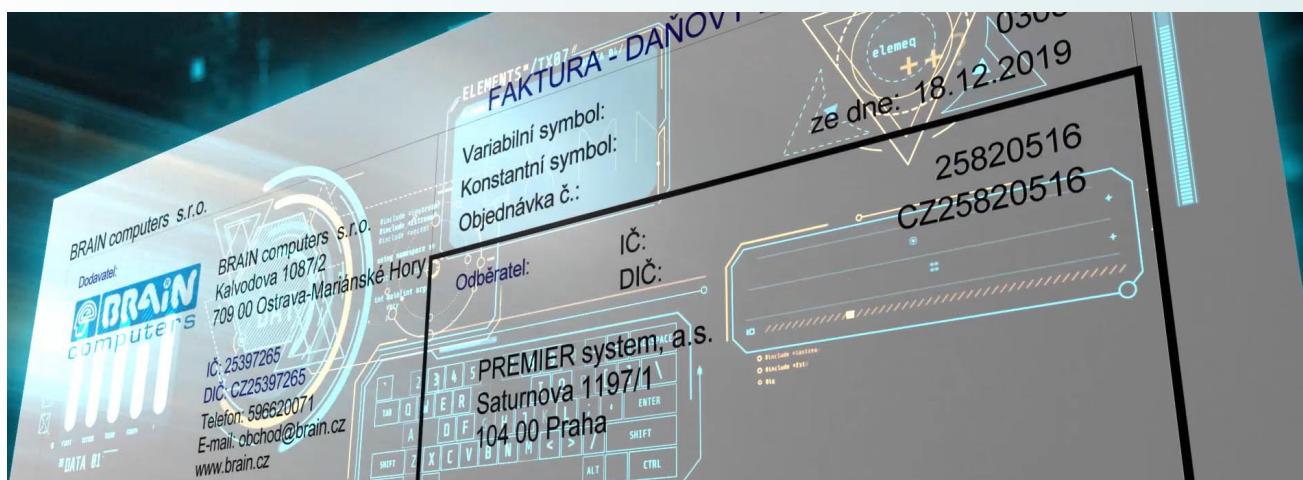

PREMIER AI – NAJČASTEJŠIE OTÁZKY

Kedy bude PREMIER AI k dispozícii?

Aplikácia bude dostupná od 1. 1. 2022. Teraz prebieha náročné testovanie a pripravujeme výukové videá pre pohodlné zoznámenie sa s riešením PREMIER AI a všetkou podporou.

Aká bude cena PREMIER AI?

Ide o platenú aplikáciu. Súčasťou každej verzie bude dostupná trial verzia, kde bude mať každý užívateľ možnosť spracovať určený počet faktúr. V ponuke budú mesačné paušály a balíčky služieb, ktoré zverejníme 1. 1. 2022. V konkurenčnom porovnaní ponúkneme veľmi výhodné ceny, ktoré budú znamenať skutočnú úsporu nákladov.

Čo na to potrebujem?

PREMIER AI bude určený pre obe verzie PREMIER Smart a PREMIER Enterprise. Nadštandardné funkcie

pre hromadné vkladanie faktúr, automatické načítanie z e-mailu či z úložiska budú dostupné iba vo verzii PREMIER Enterprise. Viac od 1. 1. 2022.



Ďalšie informácie tiež na [PREMIER-AI](#).

Novinky verzie X8

Automatické rozúčtovanie nákladov budúcich období

Nielen pre potreby účtovných firiem prináša verzia X8 novinku v rozúčtovaní nákladov budúcich období. Ak chce spoločnosť pre väčšiu presnosť výsledku hospodárenia sledovať náklady budúcich období mesačne, možno ľahko priamo z prijatej faktúry vykonať automatické rozúčtovanie nákladov na jednotlivé mesiace. Rozúčtovanie sa potom vykoná spoločne do požadovaného radu interných dokladov.

Pre správnu funkčnosť je potrebné len dodržať správne nastavenie účtov. Faktúra sa následne do programu navedie dvoma riadkami, kedy prvý bude obsahovať náklady ihneď uplatnené a druhý následne náklady budúcich období, ktoré sa budú rozpušťať.

Po uložení faktúry program automaticky detekuje, že sa jedná o náklady budúcich období a ponúkne dialóg, v ktorom je možné následné rozpustenie do jednotlivých mesiacov prispôbiť podľa potreby užívateľa.

Nastaviť tu je možné cieľový dokladový rad, spôsob číslovania a zaúčtovania. Jednotlivým zápisom možno priradiť aj strediská, zákazku či doplnkovú analýzu. Samozrejماً je možnosť zmeny popisu a poznámky.

Rozúčtování nákladů příštích období: 01.11.2021 - 09.10.2022

Dokladová řada interních dokladů: INT ?

Číslo dokladu: Rok(2)+Měsíc(2)+číslo(4) 5

Den zaúčtování v měsíci

1. den Poslední den Doplnit do textu období

Zapsat interní doklady s údaji:

Partner 02 Slovakia, s.r.o. <neobsadené>

Zákazka <neobsadené>

Stredisko <neobsadené>

| Dátum | Doklad číslo | Popis | Číastka | Mena | Číastka v CM | MD | Dal | Poznámka |
|------------|--------------|-------------------|---------|------|--------------|---------|-----|-------------------------------|
| 01.11.2021 | 21110005 | Poistenie 11/2021 | 821,92 | | 548,990 | 381,001 | | Uplatnění nákladů příštích ob |
| 01.12.2021 | 21120005 | Poistenie 12/2021 | 849,32 | | 548,990 | 381,001 | | Uplatnění nákladů příštích ob |
| 01.01.2022 | 22010005 | Poistenie 1/2022 | 849,32 | | 548,990 | 381,001 | | Uplatnění nákladů příštích ob |
| 01.02.2022 | 22020005 | Poistenie 2/2022 | 767,12 | | 548,990 | 381,001 | | Uplatnění nákladů příštích ob |
| 01.03.2022 | 22030005 | Poistenie 3/2022 | 849,32 | | 548,990 | 381,001 | | Uplatnění nákladů příštích ob |
| 01.04.2022 | 22040005 | Poistenie 4/2022 | 821,92 | | 548,990 | 381,001 | | Uplatnění nákladů příštích ob |
| 01.05.2022 | 22050005 | Poistenie 5/2022 | 849,32 | | 548,990 | 381,001 | | Uplatnění nákladů příštích ob |
| 01.06.2022 | 22060005 | Poistenie 6/2022 | 821,92 | | 548,990 | 381,001 | | Uplatnění nákladů příštích ob |
| 01.07.2022 | 22070005 | Poistenie 7/2022 | 849,32 | | 548,990 | 381,001 | | Uplatnění nákladů příštích ob |
| 01.08.2022 | 22080005 | Poistenie 8/2022 | 849,32 | | 548,990 | 381,001 | | Uplatnění nákladů příštích ob |
| 01.09.2022 | 22090005 | Poistenie 9/2022 | 821,92 | | 548,990 | 381,001 | | Uplatnění nákladů příštích ob |
| 01.10.2022 | 22100005 | Poistenie 10/2022 | 246,54 | | 548,990 | 381,001 | | Uplatnění nákladů příštích ob |
| | | | 12 | | 9 397,26 | | | |

(Popis nebo poznámku můžete měnit přímo v seznamu)

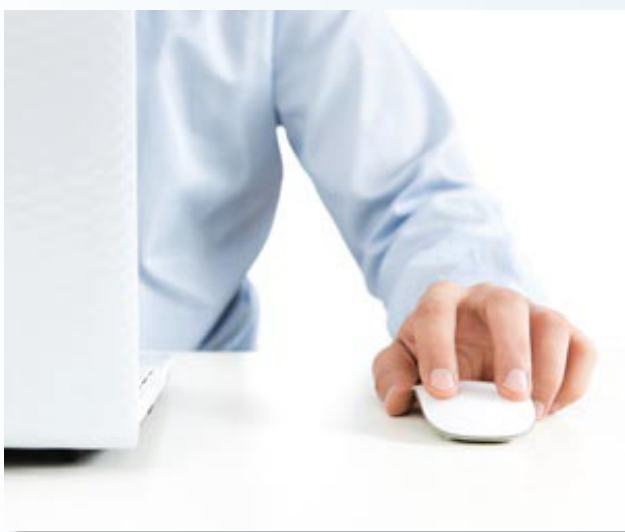

V ďalšom kroku program ponúkne spôsob rozúčtovania a po potvrdení vytvorí do interného dokladového radu jednotlivé zápisy do vybraného obdobia. Zápisy budú s faktúrami prepojené väzbou. Program rešpektuje všetky prístupové práva.

Celý postup je podrobne popísaný [tu](#).

■ ODBERATELIA

Hromadná tvorba daňových dokladov k platbe zo zaplatených záloh

PREMIER teraz umožňuje hromadne tvoriť daňové doklady k platbe zo zaplatených záloh. Predtým bolo nutné tvoriť doklady k platbe jednotlivo, čo mohlo byť vo väčšom objeme časovo náročné, avšak pre uľahčenie práce je teraz k dispozícii nová funkcia. Funkcia bola doplnená do modulu „Faktúry, pohľadávky“ a je na využitie pri tvorbe novej faktúry v požadovanej dokladovej rade. Po povolení hromadnej fakturácie je užívateľovi umožnené vybrať si zo zaplatených záloh za požadované obdobie a k nim nechať hromadne vytvoriť doklady k prijatej platbe.



F2 Vydanie faktúry - TEST 2.s.r.o. (BA31, SUPERVISOR)
 Start Editovať Pomôcky Faktúry Faktúry
 TEST, s.r.o. B2 Vydanie faktúry
 Zobrazenie: Zoznam Pohľad Základň
 Obdobie: 14.10.2021 - 12.01.2022
 Vyberte zálohové listy pro tvorbu faktur po splatnosti

| D | Číslo | Odberteľ | ICD | Dátum vystav. | Splatnosť | Fakturované | Zostáva uhradiť | Uhradené | Oneskorení | D | Číslo | Čiastka bez DPH | Mena | Cudzia mena | Zostáva uhradiť | Forma úhrady | Popis |
|-----|-------|---------------------------|----------|---------------|------------|-------------|-----------------|------------|------------|---|-------|-----------------|------|-------------|-----------------|--------------------|-------|
| ZVF | 3 | PREMIER system SK, s.r.o. | 44324413 | 30.11.2021 | 10.12.2021 | 100,00 | | 31.12.2021 | | B | 11 | | | | | Převodním příkazem | test |
| ZVF | 4 | PREMIER system SK, s.r.o. | 44324413 | 15.12.2021 | 25.12.2021 | 100,00 | | 31.12.2021 | | B | 11 | | | | | Převodním příkazem | test |
| ZVF | 5 | PREMIER system SK, s.r.o. | 44324413 | 30.12.2021 | 09.01.2022 | 100,00 | | 31.12.2021 | | B | 11 | | | | | Převodním příkazem | test |
| | | | | | | 3 | 300,00 | | | | | | | | | | |

<Enter> alebo <Medzerník> Označí/Zruší pol
 označit / zrušit vřetko
 F2 Esc
 OK Storno

Vďaka unigrídu je možné v zozname ľahko filtrovať podľa požadovaných kritérií. Dátum uskutočnenia na daňových dokladoch k platbe je možné predvyplniť hromadne alebo podľa skutočného dátumu prijatia jednotlivých platieb. Po vytvorení dokladov ich PREMIER ponúkne na tlač/export/rozoslánie.

Podrobnejší popis nájdete v manuále.

MZDY

V roku 2021 bolo opäť schválených veľa legislatívnych zmien ohľadom evidencie a spracovanie miezd. Už od 1. 1. 2021 bolo potrebné evidovať u zamestnanca tzv. IČPV (Identifikačné číslo právneho vzťahu), ktoré je potrebné pre komunikáciu so Sociálnou poisťovňou. Zoznam IČPV je možné exportovať na stránke SP a následne naimportovať do programu.

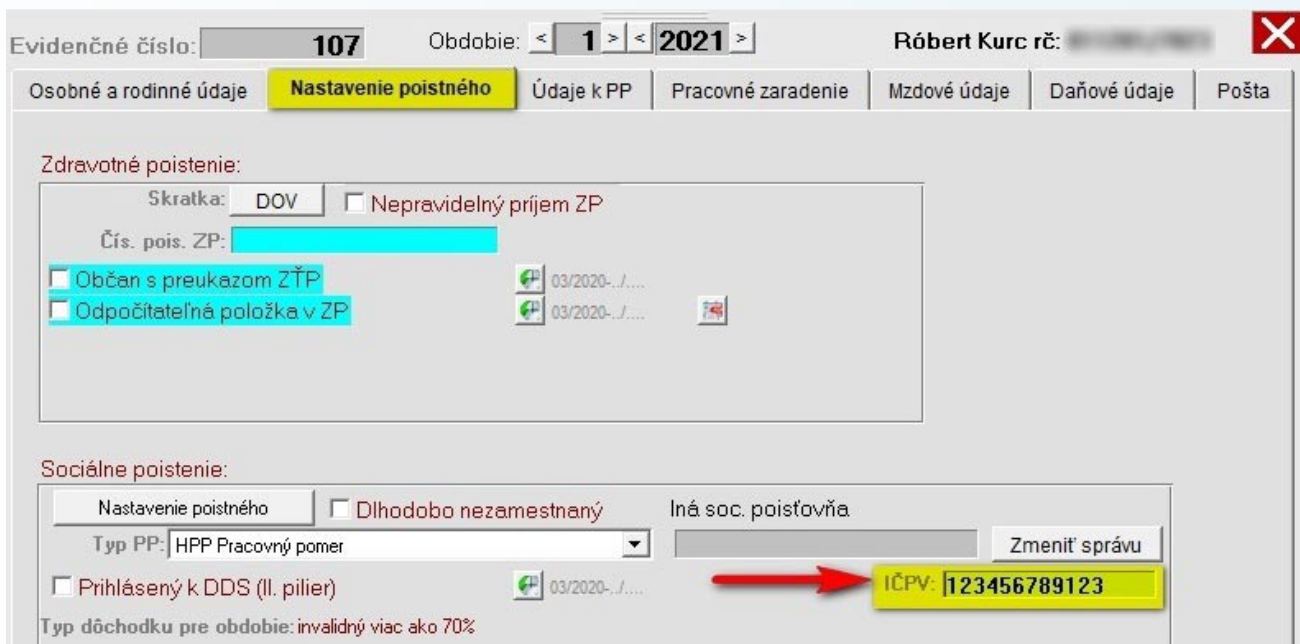
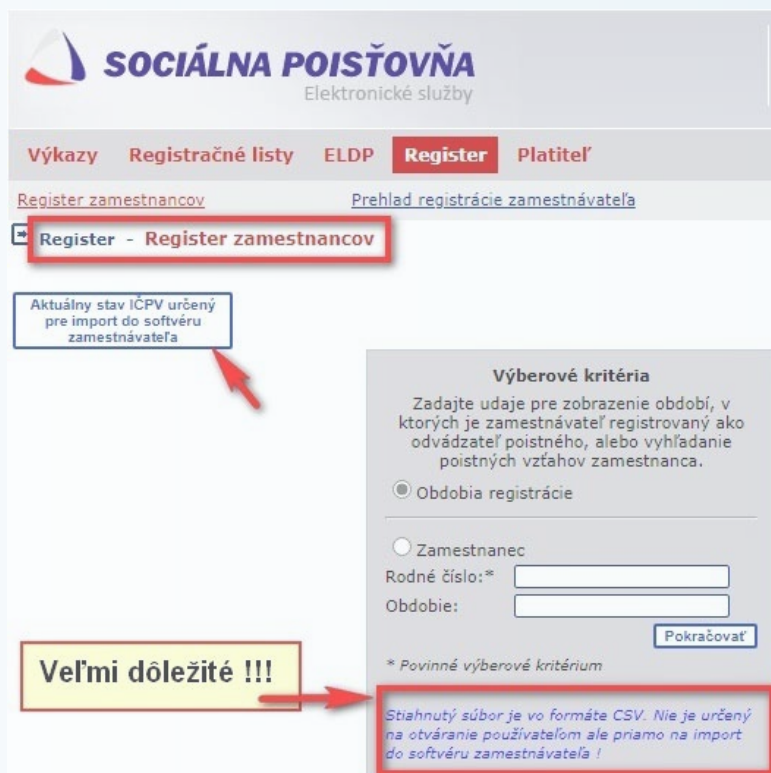

Od 1. 3. 2021 vznikla nová alternatíva, kedy je možné vybranému zamestnancovi po jeho voľbe poskytnúť účelovo viazaný finančný príspevok na stravovanie podľa § 152 ods. 7, § 252 ZP. Vybrať si medzi gastrolístkom a finančným príspevkom je individuálne rozhodnutie zamestnanca, to znamená, že

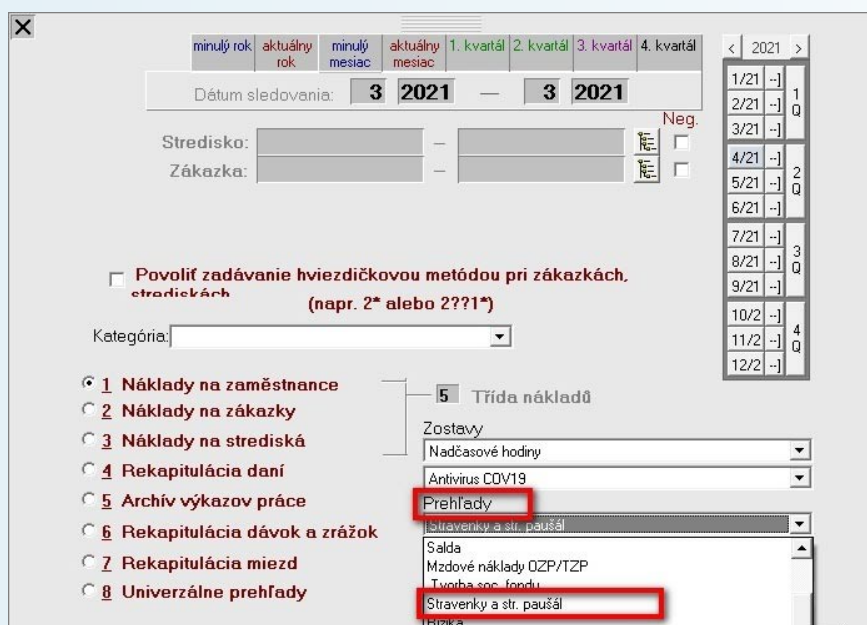
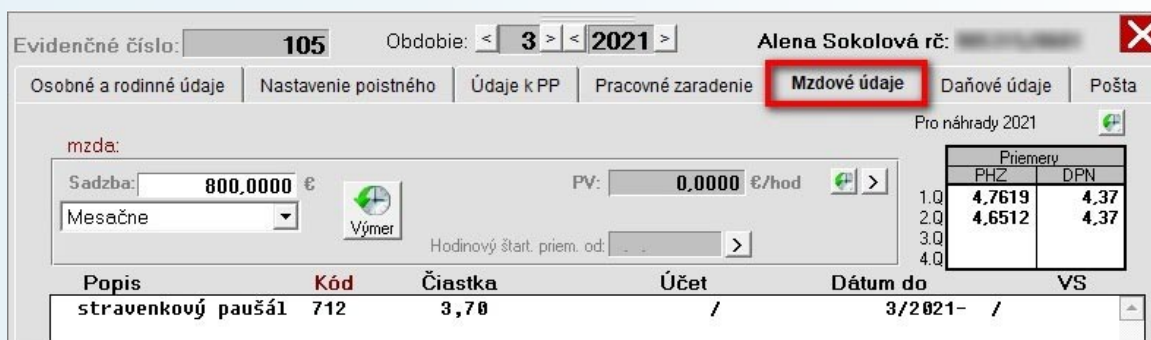
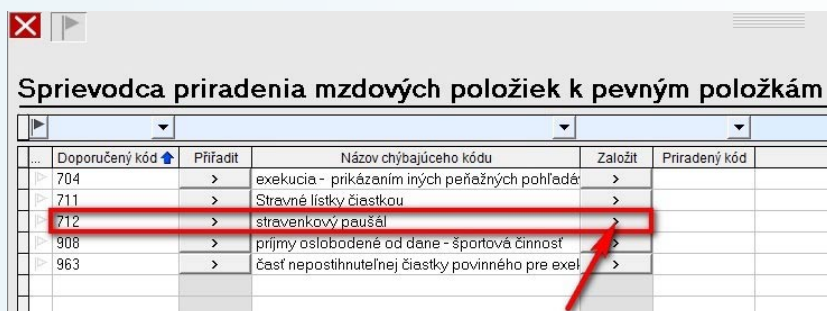

za zamestnanca nemôže rozhodnúť zamestnávateľ ani zástupcovia zamestnancov. Zamestnanec je viazaný svojím výberom počas 12 mesiacov odo dňa, ku ktorému sa výber viaže. Zamestnávateľ je povinný výber zamestnanca rešpektovať a zároveň má zamestnávateľ právo trvať na dodržaní doby viazanosti. Zamestnanec počas doby 12 mesiacov nemôže svoj výber meniť.

Od 19. 5. 2021 pribudli dva nové typy prerušenia v RLFO:

12 - prerušenie od 91. dňa osobného a celodenného ošetrovania fyzickej osoby uvedenej v § 39 ods. 1 písm. a) druhom bode zákona v znení neskorších predpisov do skončenia tohto ošetrovania. (Upozornenie: Tento dôvod prerušenia uvádzať iba za obdobie od 1. apríla 2021).

13 - prerušenie odo dňa nasledujúceho po uplynutí predĺženého podporného obdobia na čerpanie nemocenského, v prípadoch kedy podporné obdobie uplynulo počas trvania krízovej situácie, resp. v lehote šiestich mesiacov od jej skončenia podľa § 293fec zákona o sociálnom poistení v znení zákona č. 130/2021 Z. z.

Sprivodca priradenia mzdových položiek k pevným polo

| ... | Doporučený kód | Přifadit | Název chýbajúceho kódu | Založit | Priradený kód |
|-----|----------------|----------|--|---------|---------------|
| | 101 | > | zmluvná mesačná mzda | > | |
| | 206 | > | príplatok za So | > | |
| | 711 | > | Stravné listky čiastkou | > | |
| | 207 | > | príplatok za Ne | > | |
| | 704 | > | exekucia - príkazom iných peňažných pohľadáv | > | |
| | 412 | > | Brutácia nepeňažného príjmu | > | |
| | 516 | > | zdravotné voľno (sickdays) | > | |
| | 963 | > | časť nepostihnuteľnej čiastky povinného pre exel | > | |
| | 908 | > | príjmy oslobodené od dane - športová činnosť | > | |
| | 523 | > | ostatné náhrady - prekážky v práci na strane zam | > | |
| | 524 | > | ostatné náhrady - prekážky v práci na strane zam | > | |
| | 106 | > | nadčasová mzda | > | |
| | 606 | > | OČR - dlhodobá | > | |

(Upozornenie: Tento dôvod prerušenia uvádzať iba za obdobia od 1. mája 2021, ak uplynulo predĺžené podporné obdobie a dočasná práceneschopnosť trvá.) Pre dlhodobú OČR bola vytvorená mzdová položka 606, ktorá sleduje obdobie 90 dní trvania.

Evidenčné číslo: 5 Obdobie: < 8 > < 2021 > Slavomíra Milá rč: 895917/6769

Osobné a rodinné údaje Nastavenie poisťného Údaje k PP Pracovné zaradenie Mzdové údaje **Daňové údaje** Pošta

Zľavy na daň

Karta dieťaťa

Meno: Leila Priezvisko: Milá

RČ: 075220 1692

daňový bonus 05/2012-./..... Detail bonusu >

Obedy zadarmo 08/2021-./.....

Nezaopatrované pre exekúcie 01/2018-./.....

Poznámka:

Uložiť Esc Storno

Poznámka k zamestnancovi Os. heslo Nezadané Poznámka k PP Predchádzajúci Nasledujúci Uložiť Esc Zavrieť

Od 1. 8. 2021 bola schválená ďalšia legislatívna novinka, ktorá spočíva v tom, že rodičia, ktorí vyživujú dieťa vo veku od 6 do 15 rokov (druhé vekové pásmo), sa môžu rozhodnúť, či si uplatnia daňový bonus vo výške 39, 47 alebo si uplatnia tzv. obed zadarmo, kedy ide o dotáciu na stravu v zmysle § 4 ods. 3 písm. c) zákona o dotáciách (dotácia na 1 deň vo výške cca. 1,30 €, na mesiac s 20 pracovnými dňami cca. 26 €). Obe zvýhodnenia si uplatniť nemožno. Nastavenie výberu je možné v Nastavení zamestnanca v Daňových údajoch na Karte dieťaťa.

Od 16. 12. 2021 je povinnosť uvádzať na RLFO povinný atribút „Typ právneho vzťahu“, ktorý sa uvádza u zamestnanca s nárokom na pravidelný príjem (typ zamestnanca 1 - ZEC).

Typ právneho vzťahu môže mať 4 hodnoty:

1. Štátnozamestnanecký pomer
2. Pracovný pomer
3. Zmluva o profesionálnom vykonávaní športu
4. Iný právny vzťah

Program automaticky predvyplní najčastejší používaný typ, a to „Pracovný pomer“. V prípade zmeny na iný typ, ten je potrebný vykonať v Nastavení zamestnanca cez Osobné údaje a Nastavenie pre ISPV.

■ SKLAD

Výdajka

Po novom je tiež možné vytvoriť výdajku (obdobne ako príjemku) načítaním súboru vo formáte XLS.

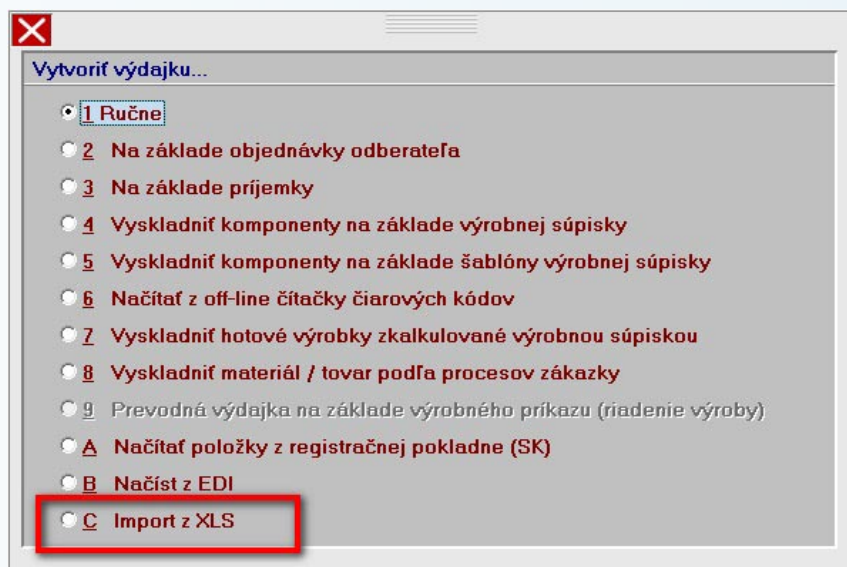

Sumarizácia skupiny partnerov v prehľade predajov

Do prehľadu predajov bola doplnená funkcia pre sumarizáciu skupiny partnerov podľa užívateľom zvoleného kritéria. Funkcia je dostupná iba vtedy, ak sa prehľad radí podľa „Odberateľov“. Sumarizáciu je nutné upresniť a pomenovať. Kritériom pre sumarizáciu môžu byť štítky alebo identifikátory vrátane kombinácií prípadne aj negácií. V samotnom prehľade

sa potom táto skupina zobrazí pod užívateľským pomenovaním medzi ostatnými, a to vrátane možnosti detailného interaktívneho vnorenia.

Funkciu je možné využiť napr. pokiaľ chceme sledovať kľúčových odberateľov, ale ostatných nie. Tí ostatní sa zobrazia všetci ako jedna sumarizovaná položka. Alebo pokiaľ chcete sledovať všetky objednávky z e-shopu, ale ostatné nie. Je nutné vždy správne definovať a priradiť štítky alebo identifikátory partnerom.

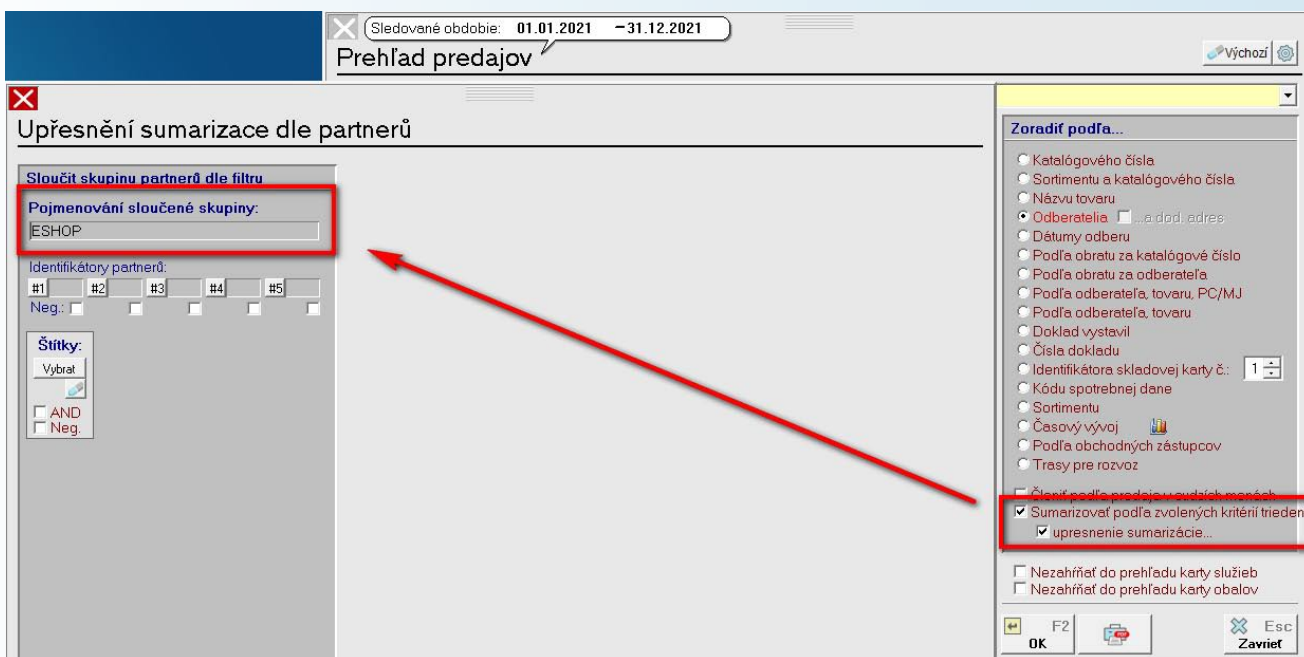

WORK-FLOW

V priebehu roka bola do programu doplnená funkcia, ktorá výrazne uľahčila schvaľovateľovi schvaľovanie dokladov vo Work-flow. Priamo na hlavnej obrazovke programu je k dispozícii voľba „Hromadné schválenie“. Táto voľba umožňuje jednoducho schvaľovať viac dokladov súčasne. Voľba zobrazí schvaľovateľovi

všetky aktuálne doklady na schválenie vrátane poznámky, popisu a odkazu/komentára od zadávateľa dokladu. Hromadné schválenie dokladov sa vykonáva označením vybraných dokladov v prvom stĺpci a následne potvrdením voľbou „OK“. K dispozícii je aj detail dokladu pomocou voľby „...“. Aj priamo v detaile dokladu je možné vykonať schválenie či prípadne vrátenie dokladu.

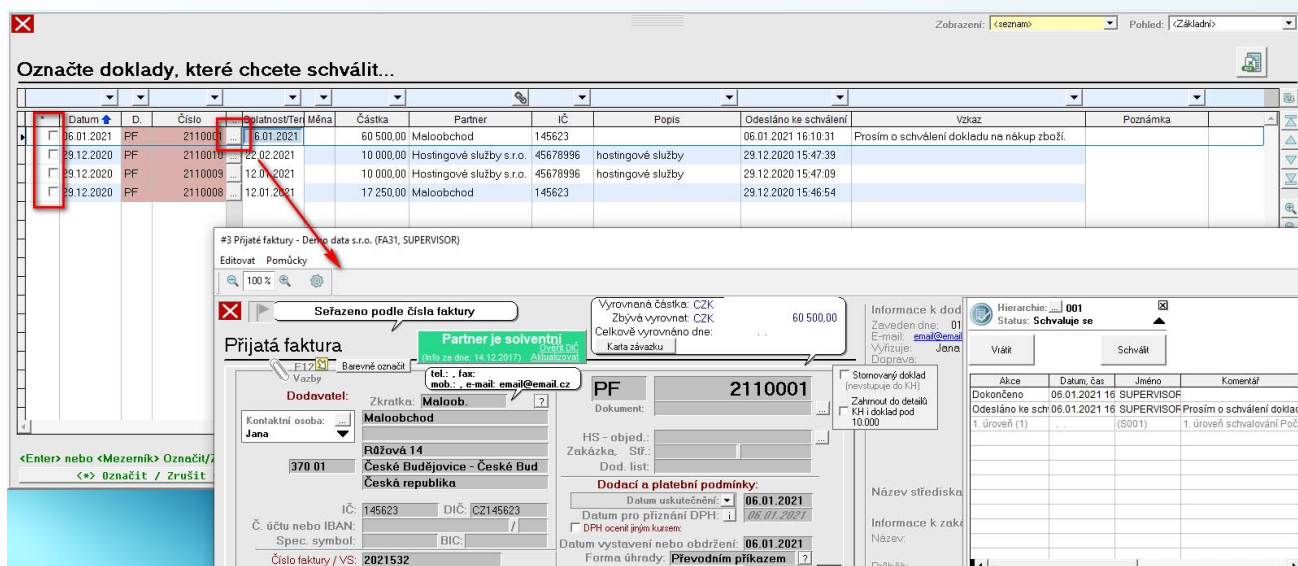

DAŇOVÁ EVIDENCIA

Doklady trvalého účtovania

V prvej polovici roka bola modernizovaná „Daňová evidencia“, ktorá teraz obdobne ako v „Podvojnóm účtovníctve“ ponúka modul „Doklady trvalého účtovania“. Modul umožňuje automatické obstaranie/zaúčtovanie periodických (opakujúcich) sa účtovných

prípadov, čo môžu byť interné predpisy (predpis lízingu, platby nájomného), tvorba vydaných faktúr (pravidelné sumy, nájomné) či naopak pravidelné prijaté faktúry (nájomné, ostatné záväzky). Modul má iba evidenčný charakter, tzn., že nevstupuje do účtovníctva. Iba doklady, vytvárajúce sa na základe uložených návrhov vstupujú do účtovníctva. Doklady trvalého účtovania sú podrobne popísané v manuále.

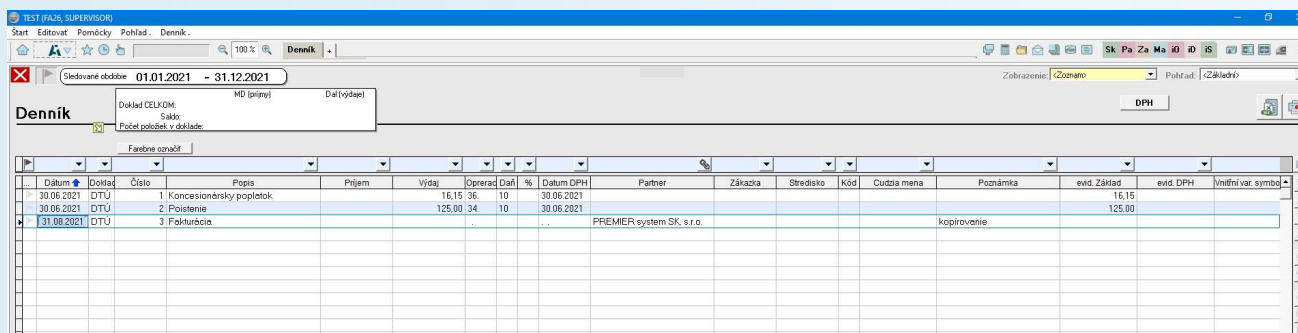

Shoptet

Vo verzii PREMIER Enterprise X7.1 sme vám ponúkli prvú verziu doplnku Shoptet pre on-line komunikáciu s e-shopom prevádzkovaným na Shoptete. Doplnok je stále k dispozícii priamo na webe spoločnosti Shoptet.

Počas tohto roku sme túto komunikáciu výrazne modernizovali a vo verzii X8 vám ponúkame celý rad novínok pre komfortnejšiu komunikáciu.

Čo je nové?

- Doplnok teraz umožňuje prepojenie viacerých e-shopov s PREMIEROM súčasne do rôznych skladov.
- Sťahovanie bolo pôvodne obmedzené na 100 objednávok v jednom kroku. Teraz je počet stiahnutých objednávok neobmedzený. Rovnako tak import vydaných faktúr je bez obmedzenia.

- Novo je možné importovať aj cudzie meny, a to s kurzom podľa kurzového lístka, alebo pevným kurzom, ktorý si užívateľ prednastaví (napr. mesačný).
- Novo je možné vykonávať prenos produktov, pri ktorom dôjde ku kontrole a prípadne založeniu chýbajúcich produktov na e-shope podľa skladových kariet z PREMIERA.
- Doplnená bola tiež funkcia pre aktualizáciu cien na Shoptete podľa cien v PREMIERI u všetkých alebo u vybraných kariet, a to s kontrolou (všetky položky sa postupne jednotlivito zobrazia a užívateľ má možnosť povolenia prípadne zamietnutia zápisu) alebo bez kontroly.
- Doplnený bol tiež príkaz pre synchronizáciu stavu zásob na e-shope s PREMIEROM vrátane časovej pečiatky a možnou položkovou kontrolou.

The image displays two overlapping screenshots of the PREMIER SHOPTET software interface. The top window, titled 'Shoptet rozhraní', shows the 'Přenos cen' (Price Transfer) tab. It includes fields for 'Ze skladu:' (Warehouse) set to '1' and 'Hlavní sklad - Zboží' (Main Warehouse - Goods), a 'Název publikace - ceník:' (Publication Name - Price List) field, and a 'Číslo ceníku na e-shopu:' (Price List Number on e-shop) field. Below these are instructions in Czech and a 'Přenos cen' button. The bottom window shows the 'Přenos produktů' (Product Transfer) tab. It features a 'Sklad:' (Warehouse) dropdown set to '1' and 'Hlavní sklad - Zboží', a 'Číslo skladu na e-shopu:' (e-shop Warehouse Number) field set to '1', and a checkbox for 'Používat časové razítko' (Use time stamp) with a timestamp of '21.06.2021 16:07:17'. A 'Přenos produktů' button is also visible. At the bottom of the interface, there are fields for 'E-shop ID:', 'Přídělené unikátní ID pro synchronizaci:', and 'Číslo firmy:' (Company Number) set to 'Fa1'. The PREMIER SHOPTET logo is visible in the top right corner of the interface area.

- Doplnok vie pracovať aj so sadami a kartami služieb.
- Karty služieb je možné zakladať s preberaným názvom zo Shoptetu, prípadne je možné využiť možnosť zlúčenia do jednej karty služieb (napr. všetky typy dopravy na Shoptete, PPL, Česká pošta atď., sa do PREMIERA nahrávajú pod jednou kartou služieb „Doprava“).

Funkcia na tvorbu výdajok a následných procesov z importovaných faktúr

Pre väčší komfort pri práci s faktúrami z e-shopu Shoptet sme k doplnku vyvinuli novú funkciu na automatickú tvorbu skladových dokladov z importovaných faktúr zo Shoptetu.

Jeden zo spôsobov využitia možností e-shopu Shoptet, je vytvoriť všetku reláciu objednávky po expedíciu priamo v Shoptete, ktorý má komfortné možnosti napojenia na dopravcu, až do fázy vytvorenia faktúry.

V programe PREMIER sme realizovali možnosť importu týchto faktúr. Tieto faktúry však zostali izolované, bez následných skladových pohybov. Požiadavkou našich užívateľov bolo automatické vytvorenie nadväzujúcich skladových pohybov, ktoré v programe PREMIER chý-

bali a boli nevyhnutné vzhľadom na skutočnosť, že Shoptet nevie vytvoriť skladové operácie v zmysle ocenenia pohybov a zásob s prípadným návrhom na zaúčtovanie.

Pri importe vydaných faktúr je teraz možné nastaviť, aby sa k importovaným faktúram vytvorili výdajky podľa položiek faktúr vrátane väzieb. K vytvoreniu výdajky dôjde okamžite po natihnutí faktúry, čím dôjde k automatickému odčítaniu zásob zo skladu. Do výdajky sa automaticky doplní aj účtovanie podľa nastavenia v sklade. Ak položka faktúry v sklade chýba, dôjde tiež k založeniu príslušnej skladovej karty.

Túto funkciu je nutné iba povoliť pri nastavení importu vydaných faktúr zo Shoptetu s upresnením do akého skladu a dokladového radu sa majú výdajky vytvárať.

Postup nastavenia je podrobne popísaný v manuále.

Čo pripravujeme?

Pripravujeme aj ďalšie úpravy ako napr. ukladanie predvyplnenia jednotlivých predvolieb podľa konkrétneho e-shopu, pokiaľ ich má užívateľ viac, sťahovanie dobropisov a ďalšie.

The screenshot shows the 'Import vydaných faktur' window in the PREMIER software. The window has several tabs: 'Import vydaných faktur', 'Aktualizace stavu zásob', 'Přenos produktů', 'Import objednávek', and 'Přenos cen'. The 'Import vydaných faktur' tab is active. It contains various input fields for invoice details, including 'Dokladová řada:', 'Dokladová řada banky:', 'Předvolený kód DPH položek faktury:', 'Účtovací předpis - strana Dal', 'Importovat jen faktury od data pořízení:', 'Do:', 'Předvolený kurz pro cizí měnu', and a section for creating invoices ('Založit výdejku, včetně skladových karet a vazby s VF:'). This section is highlighted with a red box and contains fields for 'Sklad:' (value: 7) and 'Dokladová řada:' (value: VY7). At the bottom, there are fields for 'E-shop ID:', 'Přídělené unikátní ID pro synchronizaci:', and 'Číslo firmy:' (value: Fa1).

Čo je potrebné na komunikáciu?

- E-shop prevádzkovaný na Shoptete
- Doplnok PREMIER – všetky informácie sú k dispozícii na odkaze: [Doplnok PREMIER – informácie](#)
- Verzia PREMIER Enterprise – pokiaľ túto verziu nemáte, pošlite nám dopyt: [Zaslať požiadavku](#)



Raynet

Máte záujem o prepojenie informačného systému PREMIER so sofistikovaným CRM riešením? Vhodný CRM systém vám pomôže lepšie vnímať váš biznis a mať dokonalý prehľad o dôležitých veciach. Ušetrený čas potom môžete venovať rozvoju podnikania.

Produkty PREMIER disponujú vlastným CRM modulom, ktorý ponúka prehľadne z jedného miesta prístup ku všetkým informáciám zo systému s interaktívnym náhľadom na detaily, vrátane jednoduchého zaznamenávania udalostí i plánovania akcií. Ak chcete využívať širšie možnosti sofistikovaného a profesionálneho CRM nástroja, pripravila naša partnerská spoločnosť **SCOVECO konektor Raynet** (konektor/nástroj/mostík), ktorý umožňuje **obojsmernú komunikáciu a prenos dát** medzi systémom PREMIER a CRM Raynet. Integrácia systému PREMIER a Raynet vám významne ušetrí čas a bude eliminovať chyby pri ručnom zadávaní. Už nemusíte ručne udržiavať rovnaké informácie v dvoch systémoch.

Čo je Raynet?

Raynet CRM je online softvér na riadenie vzťahov so zákazníkmi. Je to 100% české CRM, ktoré pomáha obchodníkom aj manažérom a využíva ho viac ako 6 000 užívateľov.

Sila Raynetu tkvie najmä v troch základných funkciách – Adresári, Obchodných prípadoch a Aktivitách. Má ľahké ovládanie a je určený pre malé aj veľké firmy. Viac o Raynet sa dozviete [tu](#).

KLÚČOVÉ FUNKCIE KONEKTORA RAYNET

- obojstranný prenos zákazníkov,
- obojstranný prenos výrobkov,
- obojstranný prenos zákaziek,
- obojstranný prenos objednávok a faktúr.

Všetok prenos dát je zaistený automaticky bez nutnosti pravidelného užívateľského zásahu. Stačí iba na začiatku jednoducho a intuitívne nastaviť prepojenie a plán intervalu prenosu dát (napr. pravidelne každých 15 min alebo každý deň o 20.00, atď.).

Prepojenie medzi Premier a Raynet CRM

Konektor Raynet umožňuje automatizované obojstranné prepojenie medzi PREMIEROM a Raynet CRM. Konektor vám umožní synchronizáciu Zákazníkov, Výrobkov, Zákaziek, Objednávok a Faktúr.

| Výrobky | |
|---|---|
| Převod výrobků z Raynet do Premier denně 17:00 | Převod výrobků z Premier do Raynet denně 18:00 |
| Objednávky | |
| Převod objednávek z Premier do Raynetu Nenaplanováno | Převod objednávek z Raynetu do Premier Nenaplanováno |
| Zákazníci | |
| Převod Zákazníků z Premier do Raynet Nenaplanováno | Převod Zákazníků z Raynet do Premier Nenaplanováno |

Prepojenie systémov ďalej umožňuje:

- nastaviť, ktorým smerom bude synchronizácia prebiehať – môžete si zvoliť synchronizáciu iba z jedného systému do druhého alebo obojstrannú,
- nastaviť časový interval, kedy sa synchronizácia bude vykonávať - každých X minút, každú hodinu, raz denne, raz týždenne alebo len raz v daný čas,
- nastaviť si, ako ďaleko do histórie sa bude synchronizovať – koľko dní späť sa budú vyhľadávať zmenené záznamy.

Čo je potrebné na komunikáciu?

- CRM Raynet
- Konektor Raynet – v prípade záujmu o konektor, prosím, kontaktujte priamo spoločnosť SCOVECO.
- Verzia PREMIER Enterprise – v aktuálnej verzii.

Ako nainštalovať konektor Raynet?

Konektor Raynet je webová aplikácia, ktorú nie je nutné inštalovať. Po registrácii – pri ktorej sa vyplnia prístupové údaje do Raynet CRM, je možné vyplniť prístupové údaje na PREMIER API, ktoré musia byť dostupné pre komunikáciu. Priamo v aplikácii je možné si otestovať úspešnosť komunikácie.

Pre správne fungovanie prenosu je potrebné ešte doplniť niektoré nastavenia ako napríklad dokladové rady, pod ktorými sa budú ukladať nové faktúry, objednávky a pod.

| Nastavení |
|---------------------------------|
| Dokladová řada faktury |
| Dokladová řada objednávky |
| Dokladová řada zakázky |
| Dokladová řada zálohové faktury |
| DPH 0% |

Aktivní

Spustit
DENNĚ

17:00

Aktualizovat záznamy mladší (ve dnech) 2

Zavřít Uložit

Následne už len stačí nastaviť čas synchronizácie, ako ďaleko do histórie sa majú zmenené záznamy synchronizovať a je hotovo.

V ideálnom prípade už naďalej nemusíte v konektore nič ďalšie nastavovať. Pre spätnú kontrolu synchronizácie je možné prezrieť si históriu synchronizácií, kde sa zapisuje prehľad toho, čo bolo novo vytvorené či aktualizované.

Podrobný návod na inštaláciu a prevádzkovanie konektora Raynet môžete nájsť na stránkach tu: <https://premier.scoveco.cz/>.

Samotný konektor Raynet potom nájdete tu.

E-shop – WebMedia

Automatizovaná expedícia a komunikácia prostredníctvom PREMIER API

■ E-SHOP WEBMEDIA – PREMIER ENTERPRISE

S rastúcim odvetvím e-commerce v kombinácii s nedostatkom kvalifikovanej pracovnej sily rastie dopyt po takmer akejkoľvek automatizácii procesov pri spracovaní objednávok v e-shope. Export skladu a načítanie objednávok je možné teraz v e-shope od Web & Media a.s. rozšíriť aj o automatizovanú expedíciu a celkom zásadne zjednodušiť proces vybavenia objednávky.

Prednosťou je najmä úspora času administratívnych pracovníkov obsluhy tzv. backoffice s prijímaním resp. importom objednávok do programu PREMIER, tvorenia výdajok, faktúr a následných úkonov, ako je tlač štítkov či odosielanie faktúr. V neposlednom rade je výhodou aj výrazné zníženie chybovosti.

Celý proces je plne automatizovaný, kedy sa backoffice zaoberá iba objednávkami, ktoré nemožno spracovať automatizovane, napr. objednávky s tovarom, ktorý nie je skladom či je tovar rozbitý alebo má objednávka poznámku od zákazníka.

Modul je schopný spracovať teoreticky až 100% objednávok automatizovane, kedy v praxi sa stretávame s reálnou hodnotou 70-95% podľa odboru e-shopu a zvyklostí firemných procesov.

Vaši zamestnanci backoffice sa tak môžu viac venovať zákazníkovi či akejkoľvek inej činnosti.



Ako všetko funguje?

Objednávka z e-shopu je automaticky načítaná cez API priamo do objednávkového radu v programe PREMIER bez zásahu obsluhy.

E-shop automatickou výmenou dát skladovej dostupnosti vyhodnotí objednávku a zašle ju na expedíciu do skladu. Pokiaľ by objednávka mala príznaky, ktoré by bránili expedícii, je zaradená do tzv. chybového frontu „Objednávky na spracovanie“. Tento front spracováva backoffice. Vo chvíli, keď backoffice vyrieši danú situáciu, pošle jedným kliknutím objednávku na expedíciu do skladu.

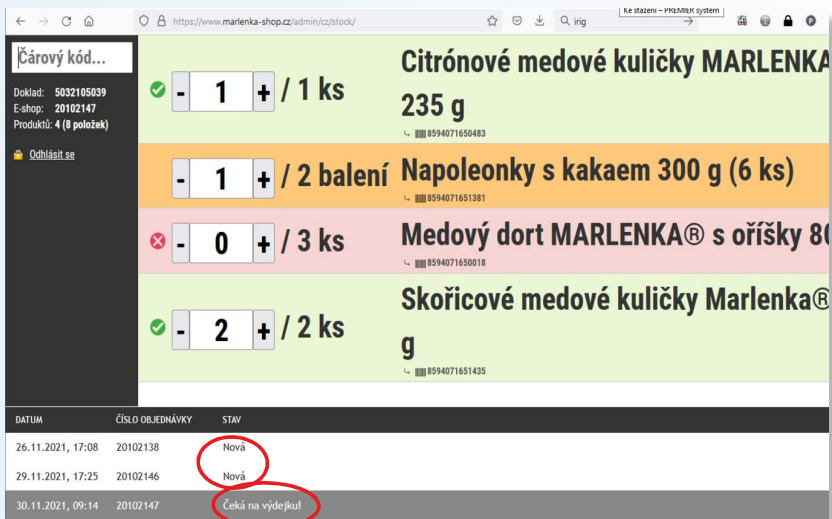

Skladníkovi sa po zabezpečenom prihlásení zobrazia iba objednávky, ktoré môže ihneď vyskladňovať. Aktualizácia objednávok prebieha v reálnom čase.

Objednávky sú vyskladňované na základe EAN kódov, ktoré zabezpečia rýchlejšiu expedíciu, ale predovšetkým vylúčia chybovosť skladníkov a umožnia aj zamestnanie brigádnikov v období sezónnej špičky. V prevádzkach, kde nie sú zatiaľ zavedené EAN kódy, je možné modul nastaviť aj na vyskladňovanie bez EAN kódov.

Celý proces je prehľadne zobrazený buď na monitore alebo termínáli skladníka, ktorý umožňuje pohyb skladníka vo väčších skladoch a v kombinácii s prstovou čítačkou (viď foto) potom ešte efektívnejšiu prácu. Všetko je zjednodušené aj farebným a zvukovým rozlíšením prípadne aj zobrazením pozície tovaru, kedy zoznam je položkovo triedený podľa najkratšej cesty skladníka.

Po vyskladnení všetkých položiek klikne skladník na tlačidlo pre vytvorenie výdajky. Táto výdajka sa na pozadí automaticky prenesie do programu PREMIER a obratom sa vytlačí dodací list pre zákazníka (tlač je možné vypnúť), ktorý je priložený k objednávke. Je možné použiť tiež zostavu usporobenu pre tlač na malej pokladničnej tlačiarne (odporúčame).

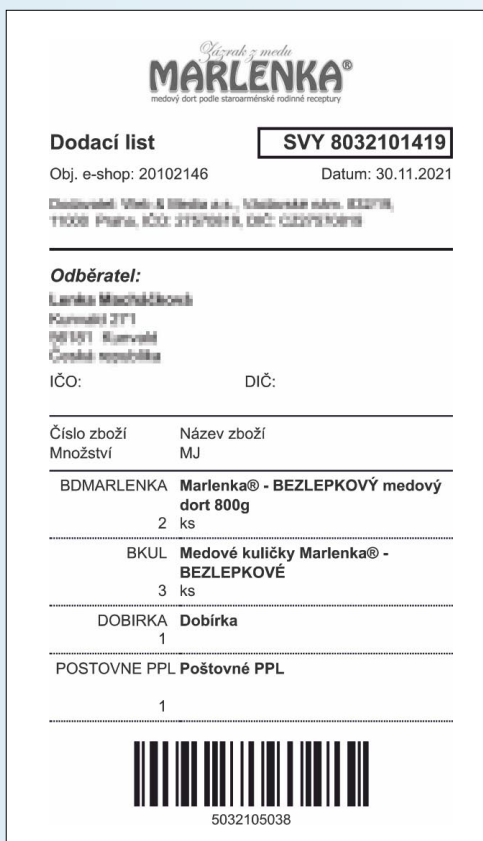

Tlač štítkov pre prepravcov

Akonáhle je objednávka vyskladnená a zabalená, je možné jedným kliknutím vytlačiť štítk pre prepravcu, kedy komunikácia s prepravcom prebieha úplne automaticky na pozadí, a to vrátane odoslania informatívneho e-mailu s číslom zásielky zákazníkovi na jej sledovanie.

Tvorba faktúry a jej odoslanie

V nočných hodinách potom prebehne modulom generovanie faktúry s automatickým prenosom do programu PREMIER. Následne je faktúra opäť automaticky odoslaná na e-mail zákazníka a celý proces spracovania objednávky je tak uzavretý.

Modul „Automatizovaná expedícia“ pracuje aj s typom platby „Na faktúru vopred“, kedy je generovaná zálohová faktúra s automatickým prenosom do programu PREMIER. Pokiaľ je aktivované napojenie na automatické párovanie platieb s bežným účtom, je v prípade úhrady zákazníkom objednávka poslaná na expedíciu opäť automaticky bez zásahu backoffice. Nie je teda potrebné nič ručne vytvárať a predovšetkým čakať na pokyn účtovníka, že platba je už uhradená.

Všetky väzby súvisiacich dokladov (skladová výdajka, zálohová faktúra, úhrada a pod.) sú vytvorené rovnako ako pri manuálnom obstaraní faktúry.

Varianty pracovísk

Modul je možné rôzne konfigurovať podľa zvyklosti a veľkosti firmy alebo počtu objednávok. Je možné nastaviť expedíciu „do boxov“, ktoré potom iné stanoviská balia alebo len kontrolujú správnosť vyskladnenia. Rovnako tlač štítkov je možné vykonávať v ktorejkoľvek fáze expedície s možnosťou dotlačenia viacerých štítkov.

Modul bol úzko vyvíjaný priamo s tvorcami programu PREMIER. Výrobcom Automatizovanej expedície a e-shopu je Web & Media a.s., ktorá vyvíja e-shopy na mieru so zameraním na program PREMIER už viac ako 15 rokov. S niekoľkými prevádzkovateľmi e-shopov vyvíja a konzultuje ich potreby na dennej báze.

E-shopy Web & Media používajú ako menšie e-shopy s jednotkami objednávok, tak aj prevádzkovatelia rozsiahlych riešení na mieru so stovkami až tisíckami objednávok denne.

Start Editovat Pomůcky Faktury...

125 % Pokladn #2 Vyda #3 Zaka #3 Vydě

Seřazeno podle čísla faktury

Vyrovnaná částka: CZK 6 247,00
Zbývá vyrovnat: CZK
Celkově vyrovnáno dne: 23.11.2021
Karta pohledávky Nezáúčtováno, pouze evid

Skladová výdejka: SVY 8032101385; 5 425,67 Kč
Učetní deník: BM 4405; 6 247,00 Kč (Úhrada VF)

Peněžní ústav: MONETA Money Bank, a.s.
Č. účtu nebo IBAN: 224588931 /0600
DIČ: CZ27570819
tel.: fax:
mob.: +420725417037, e-mail:

Odběratel: Zkratka: VIVANI s.r.
Kontaktní osoba: VIVANI s.r.o.
62300
Libušina třída 578/19
Brno-Kohoutovice - Kohoutovice
Česká republika
Korespondenční adresa
...stejně jako fakturační
29188741 DIČ: CZ29188741
Příjemce:
Způsob dopravy: PPL ČR (Zdarma)
Status faktury: ODESLANO AU

VFE 2032107287
Variabilní s. 20102088 KS: 0308
Původní doklad (k dobropisu):
Zakázka, Stř.: 3
HS - objed.: 20102088
HS - objed. ze dne: 15.11.2021
Dod. list: 8032101385
Netto, bruto kg:

Dodací a platební podmínky:
Datum uskutečnění: 23.11.2021
Datum pro přiznání DPH: i 23.11.2021
 DPH ocenit jiným kursem:
Datum vystavení: 23.11.2021
Forma úhrady: Převodním příkazem
Datum splatnosti: 23.11.2021
Skonto: % do dnů

Zadržaná částka:
Popis: Prodej z e-shopu
Přílohy:

Částka celkem: 6 246,90 Kč
Přijatá záloha: Kč
Zakrouhlení: 0 10 Kč

V prípade záujmu o ďalšie informácie môžete kontaktovať priamo obchodné oddelenie spoločnosti **Web & Media a.s.** na tel. číslach
• +420 222 360 152 (Čechy) • +420 558 889 330 (Morava)
na e-maile info@web-media.cz nebo na webu www.web-media.cz

Web & Media